

# KARTA MINERALNIH SIROVINA UNSKO-SANSKOG KANTONA

R 1 : 150 000

## LEGENDA

### Metalične mineralne sirovine

- ☒ Željezo, ležište sa značajnim rezervama na kome je prekinuta eksploatacija
- Željezo
- Željezo - pojava
- ☒ Mangan, ležište sa značajnim rezervama na kome je prekinuta eksploatacija
- Mangan
- Mangan - pojava
- ☒ Boksit, ležište sa značajnim rezervama na kome je prekinuta eksploatacija
- Boksit
- Boksit - pojava
- ☐ Zona sa ležištima i pojavama željeza
- ☐ Zona sa ležištima i pojavama mangana
- ☐ Zona sa ležištima i pojavama boksita kredne starosti
- ☐ Zona sa ležištima i pojavama boksita jurske starosti
- ☐ Zona sa ležištima i pojavama boksita trijaskе starosti

### Energetske mineralne sirovine

- ☒ Ležište mrkog uglja u eksploataciji
- ☒ Ležište mrkog uglja sa značajnim rezervama na kome je prekinuta eksploatacija
- Ležište mrkog uglja na kome nije vršena eksploatacija
- Mrki uglji - pojava
- Baseni mrkog uglja

### Nemetalične mineralne sirovine

#### Status ležišta nemetalnih mineralnih sirovina (Nazivi ležišta su definisani bojama shodno statusu)

- |                     |                                             |
|---------------------|---------------------------------------------|
| Pririka             | Eksploataciono polje                        |
| Jankovićeva Glavica | Istražni prostor                            |
| Doline              | Ležište sa nepotpunom ili bez dokumentacije |
| Krkojevi            | Ležište na kome je prekinuta eksploatacija  |
| Ružica              | Ležište na kome nije vršena eksploatacija   |

#### Industrijski minerali i stijene

- ▼ Gips
- ▼ Gips - pojava
- ◆ Barit
- Kvarcni pijesak
- Kvarcni pijesak - pojava
- Glina keramička
- Tuf

#### Građevinski materijali

- Glina opearska
- ▲ Krečnjak kao prirodni (arhitektonsko-građevinski) kamen
- ▲ Krečnjak kao prirodni (pločasti) kamen
- Dolomit kao sirovina za punila i kao agregat

#### Agregati

- ▲ Drobljeni kamen - krečnjak
- Drobljeni kamen - dolomit

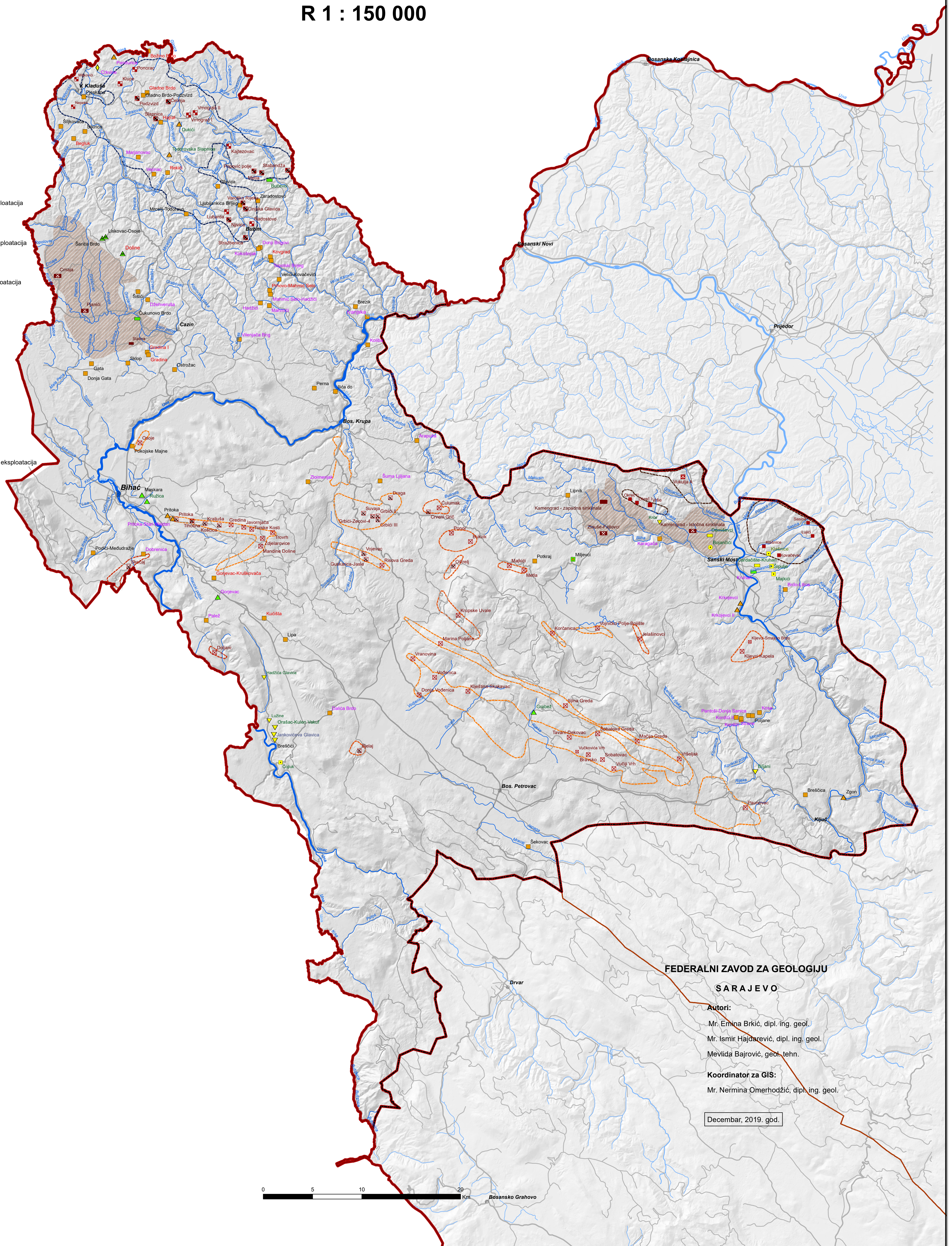

FEDERALNI ZAVOD ZA GEOLOGIJU  
SARAJEVO

#### Autori:

Mr. Emira Brkić, dipl. ing. geol.  
Mr. Ismir Hajdarević, dipl. ing. geol.  
Mevlida Bajrović, geol. tehn.

#### Koordinator za GIS:

Mr. Nermina Omerhodžić, dipl. ing. geol.

Decembar, 2019. god.

0 5 10 20 Km  
Bosansko Grahovo